# KORTE SLAG BLOK Ø 080-050 MAGN.

## Product Images

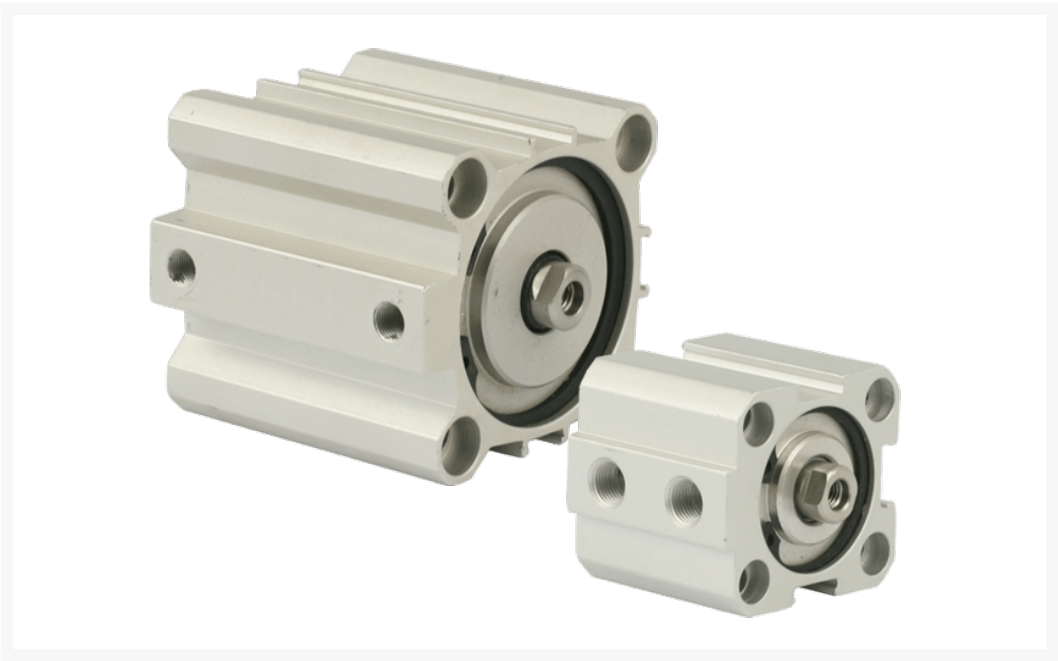

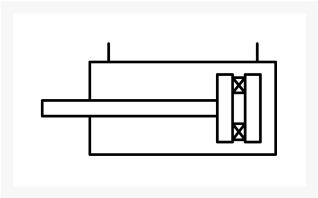

## Omschrijving

De FDM en FDMA zijn dubbelwerkende korteslag cilinders inclusief magneet. De maximale slaglengte van de FDM veerbediende cilinders is 250 mm. De maximale slaglengte van de FDMA cilinders is 160 mm. Het FDMA model is de anti-rotatie uitvoering van de FDM cilinder.

## Additional Information

| | |
|---|---|
| EAN Code | 8719426114131 |
| Artikelnummer | FDM080-050 |
| Arbeidstemperatuur max. in °C | 80 |
| Arbeidstemperatuur min. in °C | -20 |
| Afdichting zuigerstang | PU |
| Draadmaat op poorten | 1/4" |
| Draadsoort op poorten | BSPP |
| Einddemping instelbaar | Nee |
| Einddemping | Nee |
| Kracht in (N) | 2800 |
| Kracht uit (N) | 2990 |
| Legering kappen | Geanodiseerd aluminium |
| Magnetisch | Ja |
| Materiaal zuigerstang | RVS 1.4305 (303) |
| Materiaal buis | Geanodiseerd aluminium |
| Aansluiting 1 | Binnendraad |
| Draad op zuigerstang | M10 |
| Max. druk (bar) | 10 |
| Merk | Artec |
| Min. druk (bar) | 1 |
| Diameter | Ø 80 mm |
| Slaglengte | 50 mm |
| Binnen-/buitendraad | Binnendraad |
| Functie | Magneet |