# ISO 21287 KS DRAAIVRIJ Ø 063-350

## Product Images

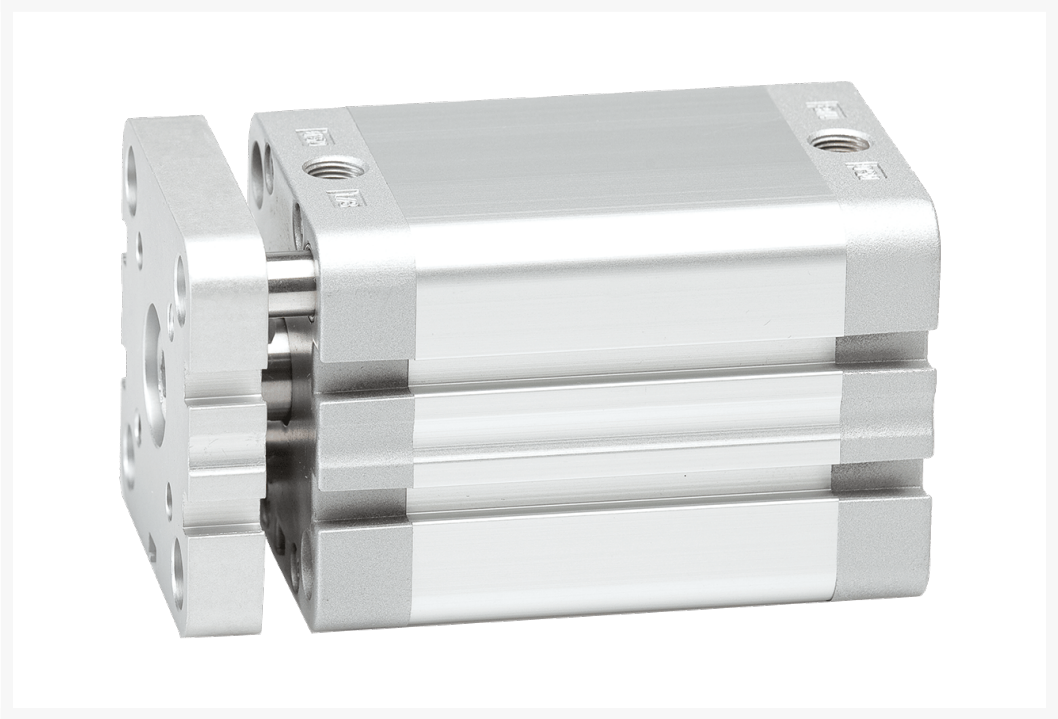

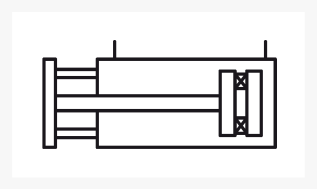

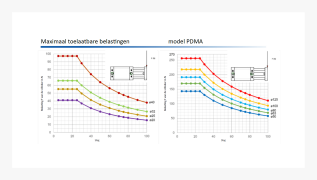

## Omschrijving

Het meest gebruikte model van de compact cilinders. Internationaal uitwisselbaar en met een perfecte standtijd. Als u kleinere diameters wenst dan Ø12 en Ø16 kunt u uitwijken naar de Unitop modellen ADM. Voor modellen met buitendraad op de zuigerstang voegt u eenvoudig een M toe aan het artikelnummer.

## Additional Information

| | |
|---|---|
| EAN Code | 8719426192887 |
| Artikelnummer | PDMA063-350 |
| Arbeidstemperatuur max. in °C | 80 |
| Arbeidstemperatuur min. in °C | -20 |
| Afdichting zuigerstang | PU |
| Draadmaat op poorten | 1/8" |
| Draadsoort op poorten | BSPP |
| Einddemping instelbaar | Nee |
| Einddemping | Nee |
| Kracht in (N) | 1750 |
| Kracht uit (N) | 1870 |
| Legering kappen | Gecoat aluminium |
| Magnetisch | Ja |
| Materiaal zuigerstang | RVS 1.4305 (303) |
| Materiaal buis | Geanodiseerd aluminium |
| Normering cilinder | ISO 21287 |
| Aansluiting 1 | Binnendraad |
| Draad op zuigerstang | M10 |
| Max. druk (bar) | 10 |
| Merk | Artec |
| Min. druk (bar) | 1 |
| Diameter | Ø 63 mm |
| Slaglengte | 350 mm |